

## RAPORT PRIVIND INSERȚIA ABSOLVENȚILOR UNIVERSITĂȚII „ATHENAEUM” DIN BUCUREȘTI PE PIAȚA MUNCII 2020

Universitatea Athenaeum din București monitorizează permanent parcursul profesional al absolvenților săi și gradul de inserție al acestora pe piața muncii în vederea îmbunătățirii calității și a diversificării ofertei educaționale.

Anual este elaborat un raport privind inserția absolvenților pe piața muncii, care se face public și se discută la nivelul Senatului Universității și în Consiliile celor două facultăți.

În cadrul Centrului de Consiliere și Orientare în Carieră a fost creată o bază de date cu absolvenții promoțiilor 2013 - 2020 și traseul profesional al acestora.

Datele sunt colectate și actualizate prin intermediul unor chestionare (Fișa absolventului și Formularul de evidență a încadrării profesionale a absolvenților), distribuite absolvenților la perioade de timp prestabilite, conform *Procedurii privind monitorizarea traseului profesional al absolvenților*, prin interviuri telefonice și prin intermediul rețelelor de socializare.

Acest studiu a fost realizat în luna ianuarie 2021 și prezintă date referitoare la absolvenții promoției 2020 (la 6 luni de la absolvire), precum și date actualizate ale promoțiilor 2016 - 2019.

Din datele analizate s-a concluzionat că absolvenții Universității Athenaeum, promoțiile 2016 – 2020, au înregistrat un procent ridicat de încadrare în muncă, atât pentru studiile de licență, unde ponderea celor cu contract de muncă legal, pe posturi corespunzătoare specializării absolvite, a variat între 89,8% (pentru promoția 2016), 91,1% (pentru promoția 2017), 89,7% (pentru promoția 2018), 75,0% (pentru promoția 2019) și 74,7% (pentru promoția 2020), cât și pentru studiile de master unde procentul a variat între 92,5% (pentru promoția 2016), 91,4% (pentru promoția 2017), 90,9% (pentru promoția 2018) 84,9% (pentru promoția 2019) și 81,6% (pentru promoția 2020).

Procentele ridicate se justifică și prin faptul că numeroși absolvenți au deja un loc de muncă înainte de finalizarea studiilor. Situația inserției absolvenților Universității Athenaeum este prezentată în Tabelul 1.



**Tabelul 1.** Inserția absolvenților studiilor de licență din cadrul Universității Athenaeum

Anul	Număr absolvenți		Absolvenți încadrați corespunzător specializării absolvite	
	Licență	Masterat	Licență	Masterat
<b>2016</b>	108	40	<b>97 (89,8%)</b>	<b>37 (92,5%)</b>
<b>2017</b>	68	35	<b>62 (91,1%)</b>	<b>32 (91,4%)</b>
<b>2018</b>	77	55	<b>69 (89,7%)</b>	<b>50 (90,9%)</b>
<b>2019</b>	84	53	<b>63 (75,0%)</b>	<b>45 (84,9%)</b>
<b>2020</b>	79	38	<b>59 (74,7%)</b>	<b>31 (81,6%)</b>

După cum se observă în tabelul 1, absolvenții **studiilor de licență** din cadrul Universității Athenaeum înregistrează procente ridicate de încadrare în muncă, pe posturi corespunzătoare specializărilor urmate.

Astfel, **pentru promoția anului 2020**, la 6 luni de la absolvire, peste 70% dintre absolvenți sunt încadrați cu contract individual de muncă, pe posturi corespunzătoare specializării obținute la absolvire, iar peste 30% dintre absolvenții studiilor de licență s-au înscris pentru a-și continua studiile de masterat în cadrul Universității Athenaeum.

Pentru **promoția anului 2019**, la un an de la absolvire, peste 75% dintre absolvenți sunt încadrați cu contract individual de muncă, pe posturi corespunzătoare specializării obținute la absolvire, iar peste 20% dintre absolvenții studiilor de licență continuă studiile de masterat în cadrul Universității Athenaeum.

Pentru **promoția anului 2018**, la 2 ani de la absolvire, peste 85% dintre absolvenți sunt încadrați cu contract individual de muncă, pe posturi corespunzătoare specializării obținute la absolvire.

Absolvenții **promoției 2017**, la 3 ani de la finalizarea studiilor, sunt încadrați în proporție de peste 90% cu contract individual de muncă, pe posturi corespunzătoare specializării obținute la absolvire.

Absolvenții **promoției 2016**, la 4 ani de la finalizarea studiilor, sunt încadrați în proporție de peste 89% cu contract individual de muncă, pe posturi corespunzătoare specializării obținute la absolvire.

Situația inserției absolvenților studiilor de licență din cadrul Universității Athenaeum, la sfârșitul anului 2020, pentru promoțiile 2016-2020, este prezentată în figura nr.1.



**Figura nr. 1 Inserția absolvenților studiilor de licență din cadrul Universității Athenaeum, la sfârșitul anului 2020, pentru promoțiile 2016-2020**

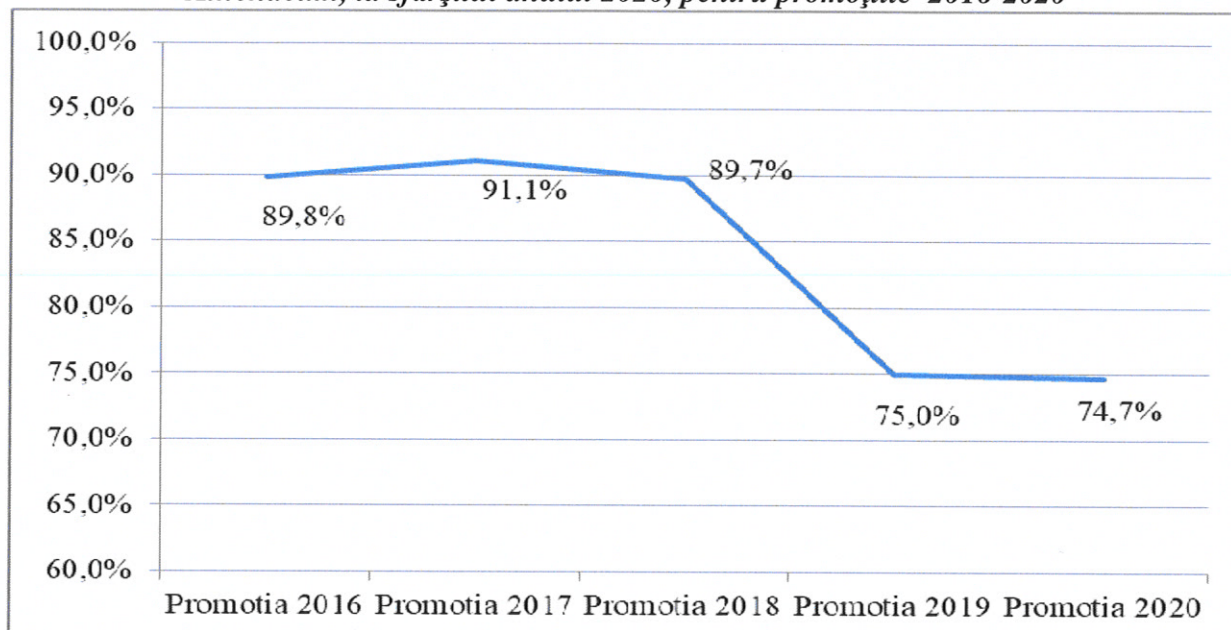

Absolvenții **studiilor universitare de masterat** din cadrul Universității Athenaeum, promoțiile 2016-2020 au înregistrat grade ridicate de integrare pe piața muncii, în domeniul specializării absolvite, care variază de la 92,5% (pentru promoția 2016) la 84,9% (pentru promoția 2019).

Absolvenții promoției 2020, au înregistrat de asemenea un procent relativ ridicat de încadrare în muncă, pentru studiile de master, unde ponderea celor cu contract individual de muncă, pe posturi corespunzătoare specializării absolvite a fost de 81,6%. Promoția 2016, la cinci ani de la absolvire, înregistrează un grad de inserție de 92,5%, promoția 2017 la patru ani de la absolvire înregistrează un grad de inserție de 91,4%, promoția 2018 la doi ani de la absolvire înregistrează un grad de inserție de 90,9%, promoția 2019 la un an de la absolvire înregistrează un grad de inserție de 84,9%, iar promoția 2020 la șase luni de la absolvire înregistrează un grad de inserție de 81,6%.

Situația inserției absolvenților studiilor de master, din cadrul Universității Athenaeum, la sfârșitul anului 2020, pentru promoțiile 2016-2020, este prezentată în figura nr.2.



**Figura nr. 2** Situația inserției absolvenților studiilor de master, din cadrul Universității Athenaeum, la sfârșitul anului 2020, pentru promoțiile 2016-2020, este prezentată în figura nr.2.

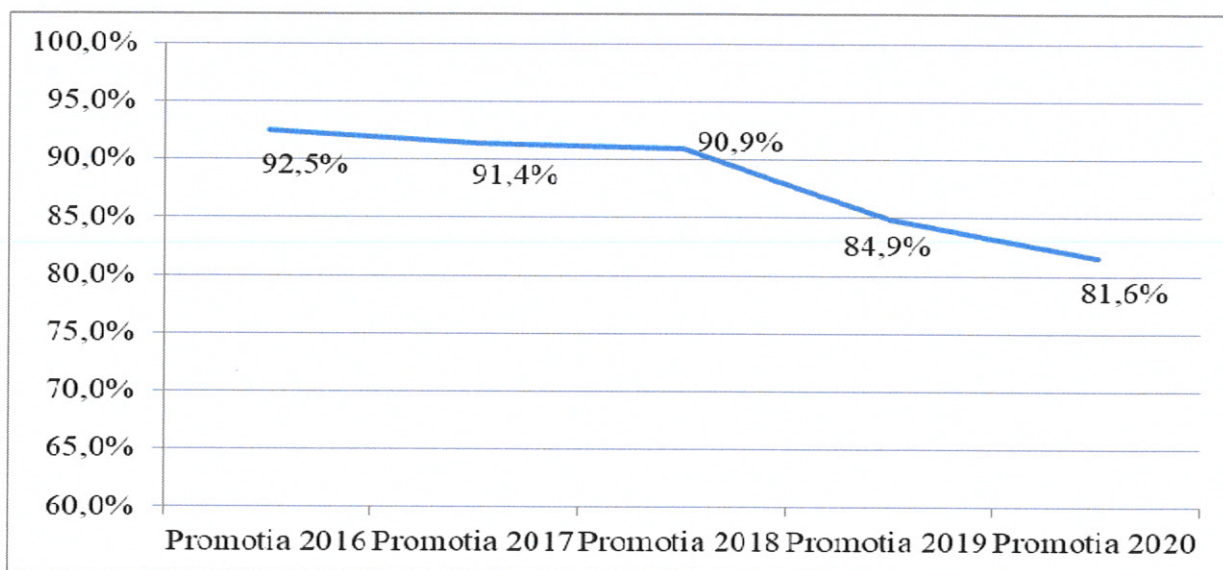

## FACULTATEA DE ȘTIINȚE ECONOMICE

Absolvenții Facultății de Științe Economice, studii de licență, prezintă un grad de inserție care variază de la 90,9% (pentru promoția 2017), la 75,0% (pentru promoția 2019). Absolvenții promoției 2020, au înregistrat de asemenea un procent ridicat de încadrare în muncă, pentru studiile de licență, unde ponderea celor cu contract individual de muncă, pe posturi corespunzătoare specializării absolvite a fost de 70,2%.

Situația inserției absolvenților studiilor de licență din cadrul Facultății de Științe Economice, la sfârșitul anului 2020, este prezentată în Tabelul 2.

**Tabelul 2** Inserția absolvenților studiilor de licență din cadrul Facultății de Științe Economice

Anul	Număr absolvenți licență	Număr absolvenți încadrați în domeniu
2016	75	66 (88,0%)
2017	55	50 (90,9%)
2018	50	44 (88,0%)
2019	56	42 (75,0%)
2020	47	33 (70,2%)

Situația gradului de inserție, la sfârșitul anului 2020, pentru absolvenții studiilor de licență, promoțiile 2016-2020, din cadrul Facultății de Științe Economice este prezentată în figura nr. 3.



**Figura nr. 3** Situația gradului de inserție, la sfârșitul anului 2020, pentru absolvenții studiilor de licență, promoțiile 2016-2020, din cadrul Facultății de Științe Economice

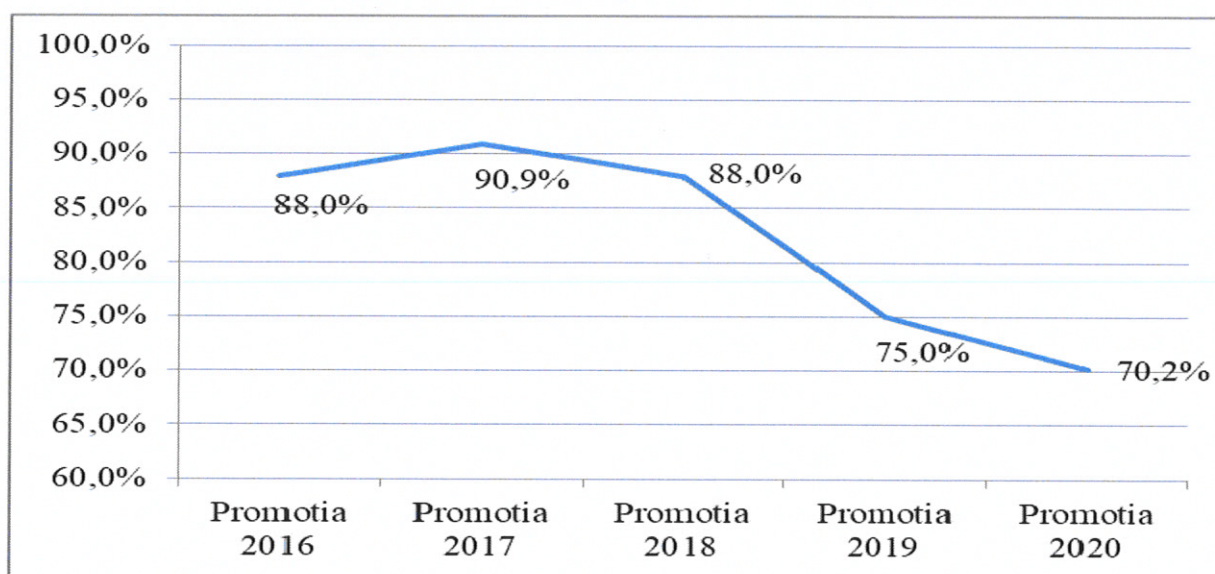

În funcție de specializare, rata de inserție a absolvenților Facultății de Științe Economice este prezentată în figura nr. 4.

**Figura nr. 4** Situația gradului de inserție pentru absolvenții studiilor de licență din cadrul Facultății de Științe Economice, la sfârșitul anului 2020, în funcție de specializarea urmată

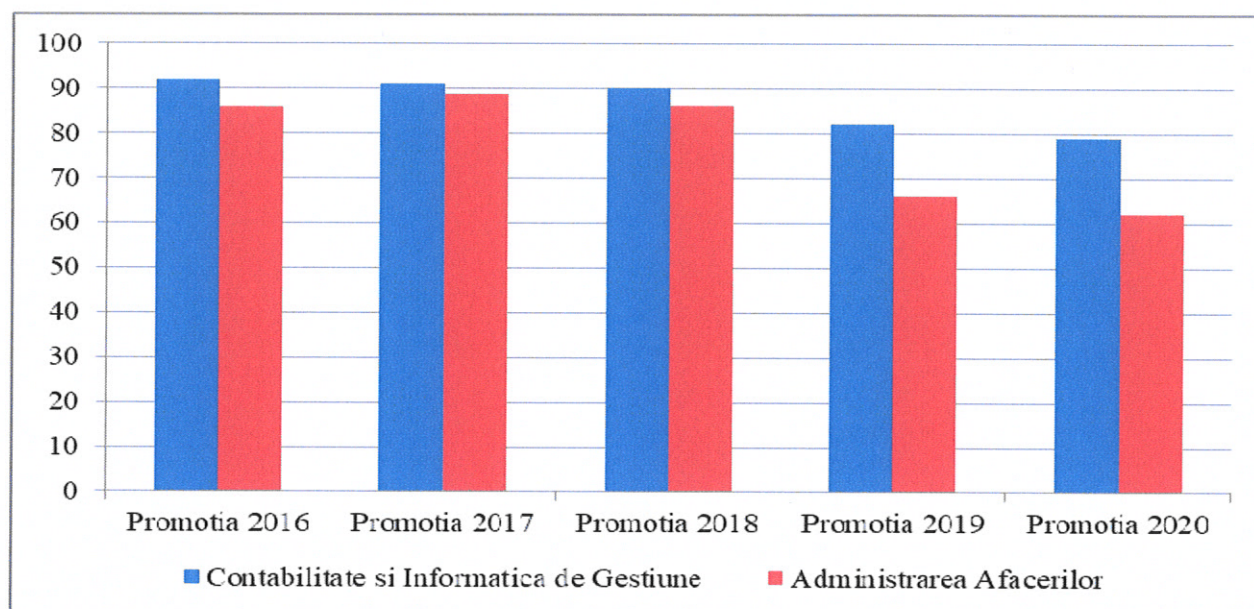

Rata de inserție a absolvenților pe piața muncii este cea mai ridicată pentru specializarea **Contabilitate și Informatică de Gestiuine**, între 82,2% și 92,0%. Promoțiile 2016-2019 ale specializării înregistrează rate ridicate de inserție pe piața muncii, la doi ani și respectiv la 1 an de la absolvire. Rata înaltă se justifică și prin faptul că numeroși absolvenți sunt la a doua specializare și au deja un loc de muncă înainte de finalizarea studiilor la această specializare. La



6 luni de la absolvire, studenții promoției 2020, au înregistrat de asemenea un procent ridicat de încadrare în muncă, unde ponderea celor cu contract individual de muncă, pe posturi corespunzătoare specializării absolvite a fost de 79,2%.

La **specializarea Administrarea Afacerilor**, se înregistrează rate de inserție relativ stabile. În cazul promoției 2018, mai mult de 86% dintre absolvenți erau încadrați cu contract individual de muncă, pe posturi corespunzătoare specializării obținute la absolvire iar peste 20% urmau cursurile de master din cadrul universității. La 6 luni de la absolvire, studenții promoției 2020 prezentau o pondere de 62,2% de încadrare în muncă, cu contract individual de muncă, pe posturi corespunzătoare specializării absolvite. O parte din absolvenții promoțiilor analizate sunt angajați în alte domenii decât cele corespunzătoare specializării absolvite sau urmează cursurile de master ale altor universități.

Absolvenții studiilor de **masterat, din cadrul Facultății de Științe Economice**, au înregistrat un grad de inserție care variază de la 94,7% (pentru promoția 2016) la 80,0% (pentru promoția 2019). La 6 luni de la absolvire, studenții promoției 2020, au înregistrat un procent relativ ridicat de încadrare în muncă, unde ponderea celor cu contract individual de muncă, pe posturi corespunzătoare specializării absolvite a fost de 82,3%.

Situația inserției absolvenților studiilor de masterat din cadrul Facultății de Științe Economice este prezentată în Tabelul 3.

**Tabelul 3** Inserția absolvenților studiilor de masterat din cadrul Facultății de Științe Economice

<b>Anul</b>	<b>Număr absolvenți masterat</b>	<b>Număr absolvenți încadrați în domeniu</b>
<b>2016</b>	19	<b>18 (94,7%)</b>
<b>2017</b>	18	<b>17 (94,4%)</b>
<b>2018</b>	23	<b>22 (95,7%)</b>
<b>2019</b>	15	<b>12 (80,0%)</b>
<b>2020</b>	17	<b>14 (82,3%)</b>

Situația gradului de inserție pentru absolvenții studiilor de masterat din cadrul Facultății de Științe Economice este prezentată în figura nr. 5



**Figura nr.5** Situația, la sfârșitul anului 2020, a gradului de inserție pentru absolvenții studiilor de masterat din cadrul Facultății de Științe Economice

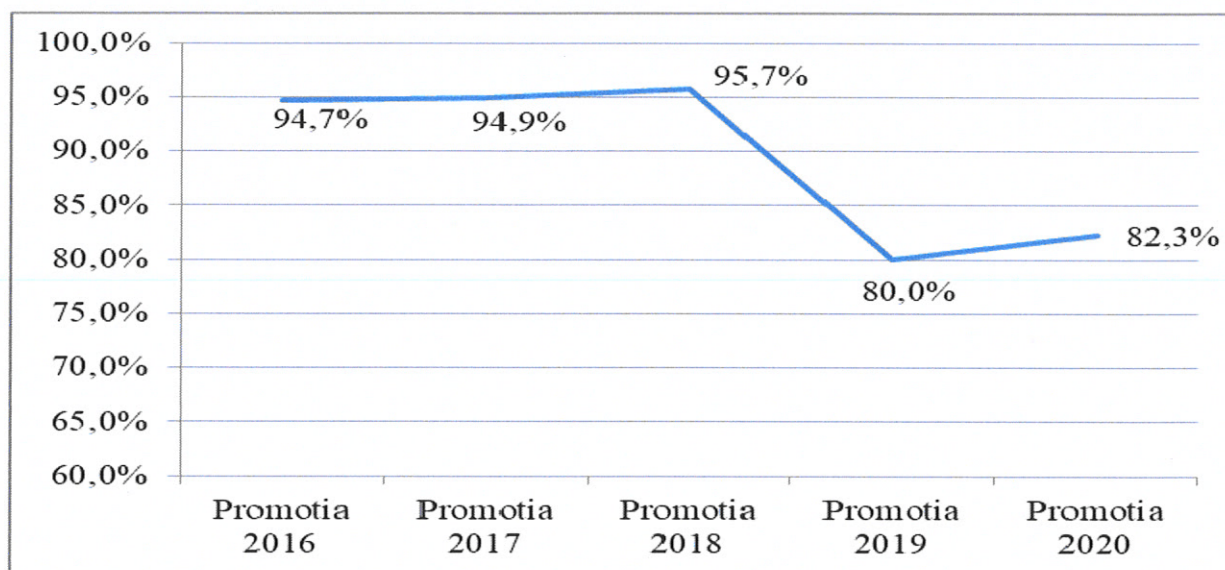

Ratele de inserție a absolvenților studiilor de masterat **specializarea Contabilitate, audit și consultanță** este de peste 80%. Pentru promoția 2018, la doi ani de la absolvire, 95,7% dintre absolvenți erau deja încadrați cu contract individual de muncă pe posturi corespunzătoare specializării. La 6 luni de la absolvire, studenții promoției 2020, au înregistrat un procent ridicat de încadrare în muncă, unde ponderea celor cu individual de muncă, pe posturi corespunzătoare specializării absolvite a fost de 82,3%.

## FACULTATEA DE ADMINISTRAȚIE PUBLICĂ

Absolvenții Facultății de Administrație Publică, studii de licență, prezintă un grad de inserție care variază de la 93,9% (pentru promoția 2016) la 75,0% (pentru promoția 2019). Absolvenții promoției 2020, au înregistrat un procent relativ ridicat de încadrare în muncă, pentru studiile de licență, unde ponderea celor cu contract individual de muncă, pe posturi corespunzătoare specializării absolvite a fost de 81,3%

Situația inserției absolvenților studiilor de licență din cadrul Facultății de Administrație Publică este prezentată în Tabelul 4

**Tabelul 4** Situația inserției absolvenților studiilor de licență din cadrul Facultății de Administrație Publică

Anul	Număr absolvenți licență	Număr absolvenți încadrați în domeniu
2016	33	31 (93,9%)
2017	13	12 (92,3%)
2018	27	25 (92,6%)



Anul	Număr absolvenți licență	Număr absolvenți încadrați în domeniu
2019	28	21 (75,0%)
2020	32	26 (81,3%)

Situația gradului de inserție pentru absolvenții studiilor de licență din cadrul Facultății de Administrație Publică este prezentată în figura nr. 7.

**Figura nr. 7** Evoluția gradului de inserție pentru absolvenții studiilor de licență din cadrul Facultății de Administrație Publică

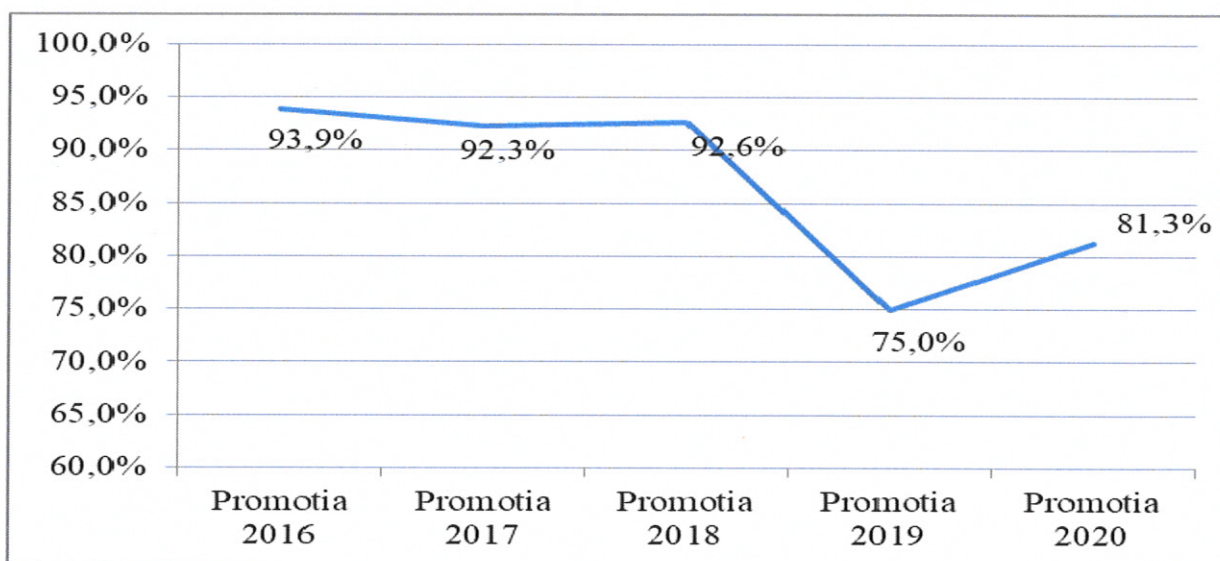

Absolvenții studiilor de masterat din cadrul Facultății de Administrație Publică au înregistrat un grad de inserție care variază de la 90,5% (pentru promoția 2016) la 86,8% (pentru promoția 2019). Absolvenții promoției 2020, au înregistrat un procent relativ ridicat de încadrare în muncă, unde ponderea celor cu contract individual de muncă, pe posturi corespunzătoare specializării absolvite a fost de 81,0%.

Situația inserției absolvenților studiilor de masterat din cadrul Facultatii de Administrație Publică este prezentată în Tabelul 5.

**Tabelul 5** Situația inserției absolvenților studiilor de masterat din cadrul Facultatii de Administrație Publică

Anul	Număr absolvenți master	Număr absolvenți încadrați în domeniu
2016	21	19 (90,5%)
2017	17	15 (88,2%)
2018	32	28 (87,5%)
2019	38	33 (86,8%)
2020	21	17 (81,0%)



Situația gradului de inserție pentru absolvenții studiilor de master din cadrul Facultății de Administrație Publică este prezentată în figura nr. 8

**Figura nr. 8** Situația gradului de inserție pentru absolvenții studiilor de master din cadrul Facultății de Administrație Publică

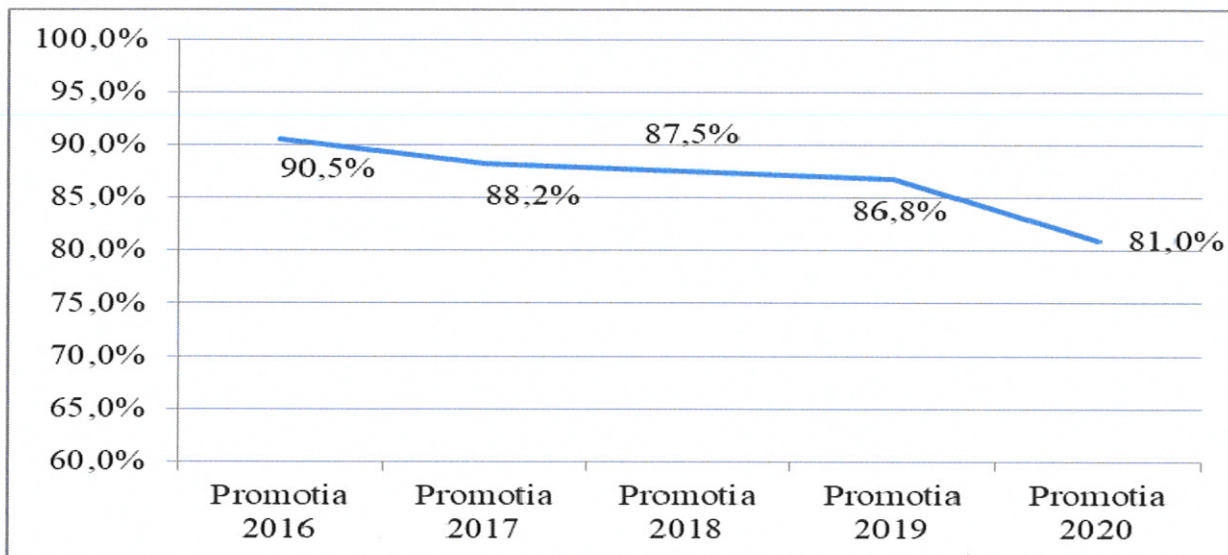

**Concluziile care se desprind din prezentul raport sunt următoarele:**

- Absolvenții Universității Athenaeum din București prezintă procente ridicate și foarte ridicate (peste 70%), în ceea ce privește inerția pe piața muncii atât pentru cei de la studiile de licență cât și pentru cei de la studiile de master;
- Pe cele două facultăți procentele de inserție ale absolvenților pe piața muncii sunt de asemenea ridicate și foarte ridicate;
- Se constată un procent de inserție pe piața muncii mai mare pentru absolvenții programelor de master de la cele două facultăți. Procentul mai mare se justifică și prin faptul că marea majoritate a absolvenților aveau deja un loc de muncă înainte de finalizarea studiilor de master.

Departament Consiliere și Orientare în Carieră  
Director

Lect.univ. dr. Radu Gheorghe



Data,  
28.01.2021