

**RAPORT**  
**privind inserția absolvenților Universității „Athenaeum” din București**  
**pe piața muncii**  
**2019**

Universitatea „Athenaeum” este preocupată de inserția pe piața muncii a absolvenților programelor de studii derulate, în vederea îmbunătățirii calității și a diversificării ofertei educaționale.

Universitatea Athenaeum monitorizează permanent parcursul absolvenților săi și gradul de inserție al acestora pe piața muncii. În acest sens s-a elaborat anual un raport privind inserția absolvenților pe piața muncii în conformitate cu *Procedura privind monitorizarea traseului profesional al absolvenților*.

În cadrul studiilor universitare, studenții și absolvenții Universității Athenaeum dobândesc competențe profesionale și transversale care își dovedesc utilitatea în procesul de inserție al lor pe piața muncii.

În cadrul Departamentului de Orientare în Carieră a fost creată o bază de date cu absolvenții promoțiilor 2014 - 2019 și traseul profesional al acestora.

Pentru colectarea datelor privind inserția absolvenților Universității Athenaeum pe piața muncii au fost folosite, de-a lungul timpului, mai multe metode: Fișa de urmărire a inserției profesionale a absolventului precum și alte modalități de a aduna informații despre inserția absolvenților cum ar fi interviuarea telefonică. Datele sunt colectate prin intermediul unor chestionare distribuite absolvenților la perioade de timp prestabilite, conform *Procedurii privind monitorizarea traseului profesional al absolvenților*.

Acest studiu a fost realizat în luna ianuarie 2020 și prezintă date referitoare la absolvenții promoției 2019 (la 6 luni de la absolvire) precum și date actualizate ale promoțiilor 2014 - 2018. Pentru studiu s-au folosit datele colectate pentru peste 75% dintre absolvenții promoțiilor 2014-2018, prin aplicarea Fișei absolventului, listele cu absolvenții angajați întocmite de facultăți și contactarea telefonică a absolvenților pentru a aduna date despre locul de muncă actual, respectiv dacă după absolvire s-au angajat pe un post corespunzător domeniului de studii urmat.

Din datele analizate s-a concluzionat că absolvenții Universității Athenaeum, promoțiile 2014 – 2019, au înregistrat un procent ridicat de încadrare în muncă, atât pentru studiile de licență, unde ponderea celor cu contract de muncă legal, pe posturi corespunzătoare specializării absolvite, a variat între 92,2% (pentru promoția 2014), 87,0% (pentru promoția 2017), 88,3% (pentru promoția 2018) și 72,6% (pentru promoția 2019), cât și pentru studiile de master unde procentul a variat între 94,6% (pentru promoția 2014), 88,6% (pentru promoția 2017), 87,3% (pentru promoția 2018) și 81,1% (pentru promoția 2019). Procentele ridicate se justifică și prin faptul că numeroși absolvenți sunt la a doua specializare și au deja un loc de muncă înainte de finalizarea studiilor la această specializare. Situația inserției absolvenților Universității Athenaeum este prezentată în Tabelul 1.

**Tabelul 1.** Inserția absolvenților studiilor de licență din cadrul Universității Athenaeum

Anul	Număr absolvenți		Număr absolvenți participanți la studiu		Absolvenți încadrați corespunzător specializării absolvite	
	Licență	Masterat	Licență	Masterat	Licență	Masterat
<b>2019</b>	84	53	84 (100%)	53 (100%)	<b>61 (72,6%)</b>	<b>43 (81,1%)</b>
<b>2018</b>	77	55	77 (100%)	55 (100%)	<b>68 (88,3%)</b>	<b>48 (87,3%)</b>
<b>2017</b>	68	35	68 (100%)	35 (100%)	<b>60 (87,0%)</b>	<b>31 (88,6%)</b>
<b>2016</b>	108	40	108 (100%)	40 (100%)	<b>94 (83,3%)</b>	<b>37 (92,5%)</b>
<b>2015</b>	120	33	120 (100%)	33 (100%)	<b>113 (94,2%)</b>	<b>31 (93,9%)</b>
<b>2014</b>	102	56	102 (100%)	56 (100%)	<b>94 (92,2%)</b>	<b>53 (94,6%)</b>

După cum se observă în tabelul 1, absolvenții **studiilor de licență** din cadrul Universității Athenaeum înregistrează procente ridicate de încadrare în muncă, pe posturi corespunzătoare specializărilor urmate.

Astfel, **pentru promoția anului 2019**, la 6 luni de la absolvire, peste 70% dintre absolvenți sunt încadrați cu contract individual de muncă, pe posturi corespunzătoare specializării obținute la absolvire, iar peste 25% dintre absolvenții studiilor de licență s-au înscris pentru a-și continua studiile de masterat în cadrul Universității Athenaeum.

Pentru **promoția anului 2018**, la un an de la absolvire, peste 85% dintre absolvenți sunt încadrați cu contract individual de muncă, pe posturi corespunzătoare specializării obținute la absolvire, iar peste 25% dintre absolvenții studiilor de licență continuă studiile de masterat în cadrul Universității Athenaeum.

Pentru **promoția anului 2017**, la 2 ani de la absolvire, peste 85% dintre absolvenți sunt încadrați cu contract individual de muncă, pe posturi corespunzătoare specializării obținute la absolvire.

Absolvenții **promoției 2016**, la 3 ani de la finalizarea studiilor, sunt încadrați în proporție de peste 80% cu contract individual de muncă, pe posturi corespunzătoare specializării obținute la absolvire.

Absolvenții **promoției 2015**, la 4 ani de la finalizarea studiilor, sunt încadrați în proporție de peste 90% cu contract individual de muncă, pe posturi corespunzătoare specializării obținute la absolvire.

Absolvenții **promoției 2014**, la 5 ani de la finalizarea studiilor, sunt încadrați în proporție de peste 90% cu contract individual de muncă, pe posturi corespunzătoare specializării obținute la absolvire.

Evoluția inserției absolvenților studiilor de licență din cadrul Universității Athenaeum, pentru perioada 2014-2018, este prezentată în figura nr.1.

**Figura nr. 1** Evoluția inserției absolvenților studiilor de licență din cadrul Universității Athenaeum

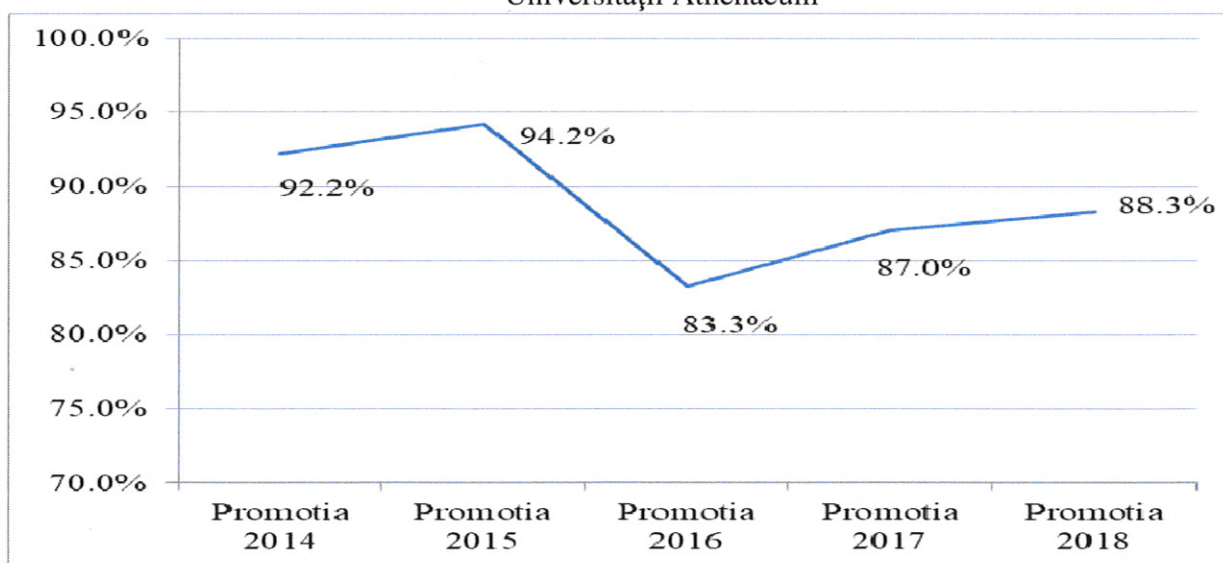

Absolvenții **studiilor universitare de masterat** din cadrul Universității Athenaeum, promoțiile 2014-2019 au înregistrat grade ridicate de integrare pe piața muncii, în domeniul specializării absolvite, care variază de la 94,6% (pentru promoția 2014) la 87,3% (pentru promoția 2018).

Absolvenții promoției 2019, au înregistrat de asemenea un procent relativ ridicat de încadrare în muncă, pentru studiile de master, unde ponderea celor cu contract individual de muncă, pe posturi corespunzătoare specializării absolvite a fost de 81,1%. Promoția 2014, la cinci ani de la absolvire, înregistrează un grad de inserție de 94,6%, promoția 2015 la patru ani

de la absolvire înregistrează un grad de inserție de 93,9%, promoția 2016 la trei ani de la absolvire înregistrează un grad de inserție de 88,6%, promoția 2017 la doi ani de la absolvire înregistrează un grad de inserție de 88,6%, promoția 2018 la un an de la absolvire înregistrează un grad de inserție de 87,3%, iar promoția 2019 la șase luni de la absolvire înregistrează un grad de inserție de 81,1%.

Evoluția inserției absolvenților studiilor de masterat din cadrul Universității Athenaeum, pentru perioada 2014-2018, este prezentată în figura nr. 2.

**Figura nr. 2** Evoluția inserției absolvenților studiilor de masterat din cadrul Universității Athenaeum

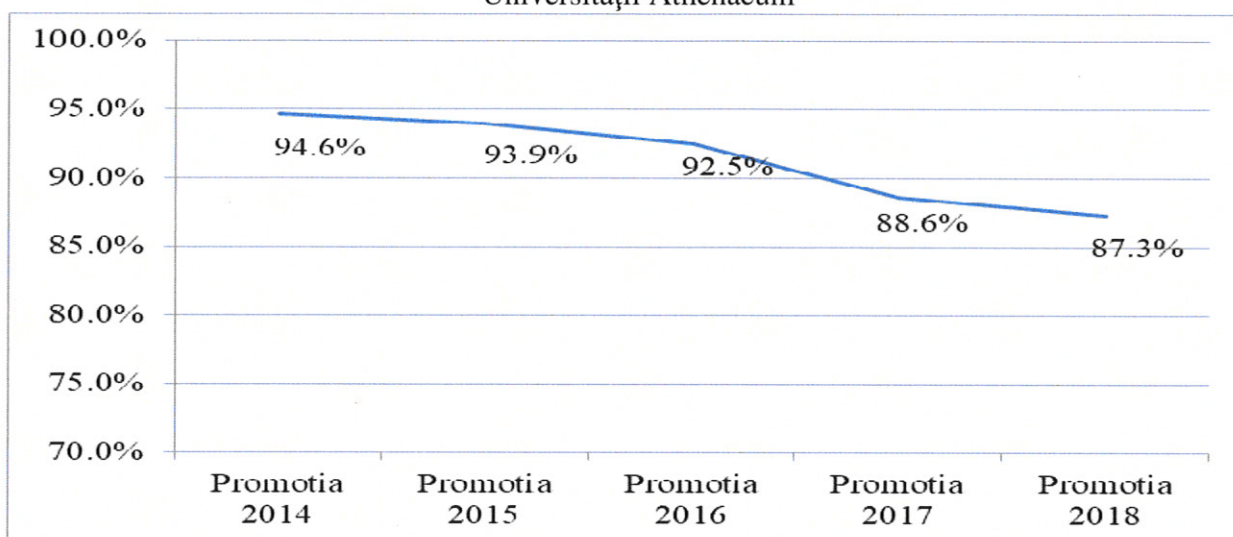

## FACULTATEA DE ȘTIINȚE ECONOMICE

Absolvenții Facultății de Științe Economice, studii de licență, prezintă un grad de inserție care variază de la 92,4% (pentru promoția 2014), la 86,0% (pentru promoția 2018). Absolvenții promoției 2019, au înregistrat de asemenea un procent ridicat de încadrare în muncă, pentru studiile de licență, unde ponderea celor cu contract individual de muncă, pe posturi corespunzătoare specializării absolvite a fost de 73,2%.

Situația inserției absolvenților studiilor de licență din cadrul Facultății de Științe Economice este prezentată în Tabelul 2.

**Tabelul 2** Inserția absolvenților studiilor de licență din cadrul Facultății de Științe Economice

Anul	Număr absolvenți licență	Număr absolvenți contactați	Număr absolvenți încadrați în domeniu
2019	56	56 (100%)	41 (73,2%)
2018	50	50 (100%)	43 (86,0%)
2017	55	55 (100%)	48 (87,3%)

<b>2016</b>	75	75 (100%)	<b>64 (85,3%)</b>
<b>2015</b>	110	110 (100%)	<b>104 (94,5%)</b>
<b>2014</b>	92	92 (100%)	<b>85 (92,4%)</b>

Evoluția gradului de inserție pentru absolvenții studiilor de licență din cadrul Facultății de Științe Economice este prezentată în figura nr. 3.

**Figura nr. 3** Evoluția gradului de inserție pentru absolvenții studiilor de licență din cadrul Facultății de Științe Economice

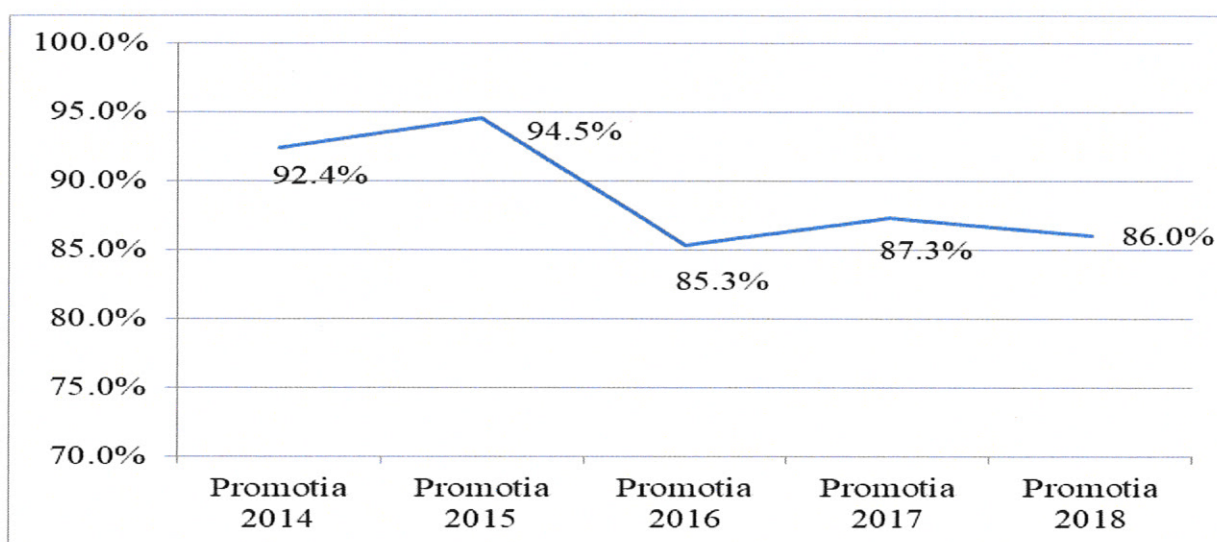

În funcție de specializare, rata de inserție a absolvenților Facultății de Științe Economice este prezentată în figura nr. 4.

**Figura nr. 4** Evoluția gradului de inserție pentru absolvenții studiilor de licență din cadrul Facultății de Științe Economice în funcție de specializarea urmată

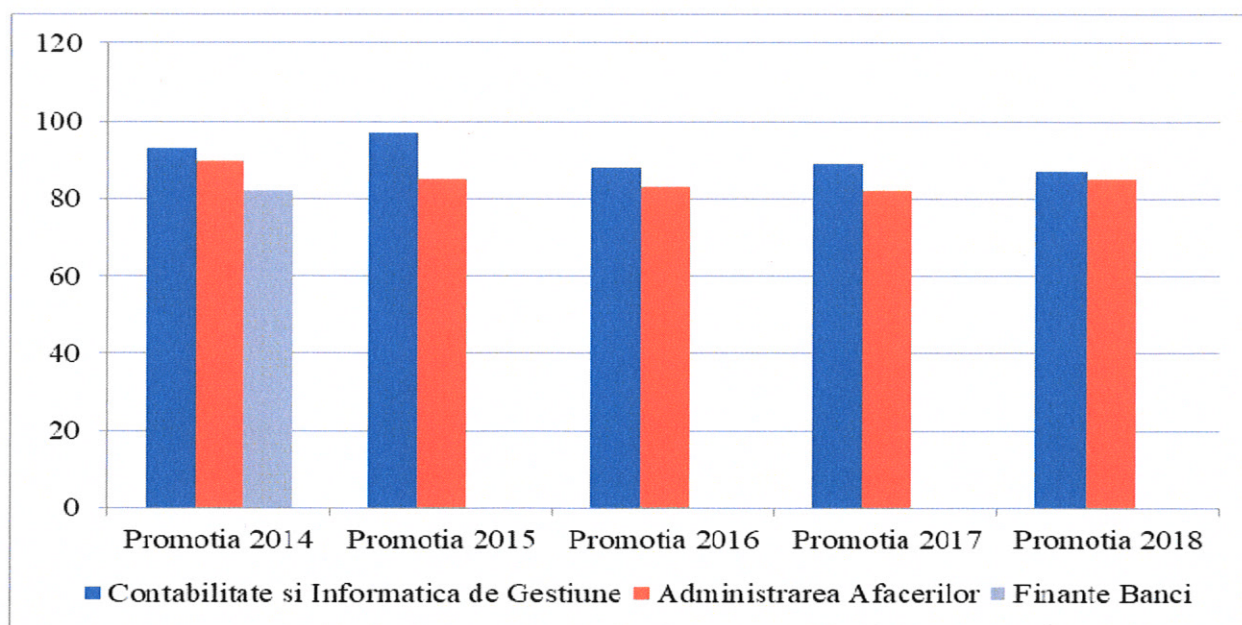

Rata de inserție a absolvenților pe piața muncii este cea mai ridicată pentru specializarea **Contabilitate și Informatică de Gestiune**, între 87,1% și 97,2%. Promoțiile 2014-2018 ale specializării înregistrează rate ridicate de inserție pe piața muncii, la doi ani și respectiv la 1 an de la absolvire. Rata înaltă se justifică și prin faptul că numeroși absolvenți sunt la a doua specializare și au deja un loc de muncă înainte de finalizarea studiilor la această specializare. La 6 luni de la absolvire, studenții promoției 2019, au înregistrat de asemenea un procent ridicat de încadrare în muncă, unde ponderea celor cu contract individual de muncă, pe posturi corespunzătoare specializării absolvite a fost de 77,2%.

La **specializarea Administrarea Afacerilor**, se înregistrează rate de inserție relativ stabile. În cazul promoției 2018, mai mult de 80% dintre absolvenți erau încadrați cu contract individual de muncă, pe posturi corespunzătoare specializării obținute la absolvire iar peste 20% urmau cursurile de master din cadrul universității. La 6 luni de la absolvire, studenții promoției 2019 prezentau o pondere de 70,1% de încadrare în muncă, cu contract individual de muncă, pe posturi corespunzătoare specializării absolvite.

O parte din absolvenții promoțiilor analizate sunt angajați în alte domenii decât cele corespunzătoare specializării absolvite sau urmează cursurile de master ale altor universități.

Specializarea Finanțe Bănci a înregistrat un declin al numărului de studenți ca urmare a reducerii drastice a cererii de pe piața forței de muncă, ca urmare din anul 2015 nu au mai fost absolvenți la această specializare.

Absolvenții studiilor de **masterat, din cadrul Facultății de Științe Economice**, au înregistrat un grad de inserție care variază de la 94,9% (pentru promoția 2014) la 91,3% (pentru promoția 2018). La 6 luni de la absolvire, studenții promoției 2019, au înregistrat un procent relativ ridicat de încadrare în muncă, unde ponderea celor cu contract individual de muncă, pe posturi corespunzătoare specializării absolvite a fost de 73,3%.

Situația inserției absolvenților studiilor de masterat din cadrul Facultății de Științe Economice este prezentată în Tabelul 3.

**Tabelul 3** Inserția absolvenților studiilor de masterat din cadrul Facultății de Științe Economice

Anul	Număr absolvenți masterat	Număr absolvenți contactați	Număr absolvenți încadrați în domeniu
2019	15	15 (100%)	11 (73,3%)
2018	23	23 (100%)	21 (91,3%)
2017	18	18 (100%)	17 (94,4%)
2016	19	19 (100%)	18 (94,7%)
2015	22	22 (100%)	21 (95,5%)
2014	39	39 (100%)	37 (94,9%)

Evoluția gradului de inserție pentru absolvenții studiilor de masterat din cadrul Facultății de Științe Economice este prezentată în figura nr. 5

**Figura nr.5** Evoluția gradului de inserție pentru absolvenții studiilor de masterat din cadrul Facultății de Științe Economice

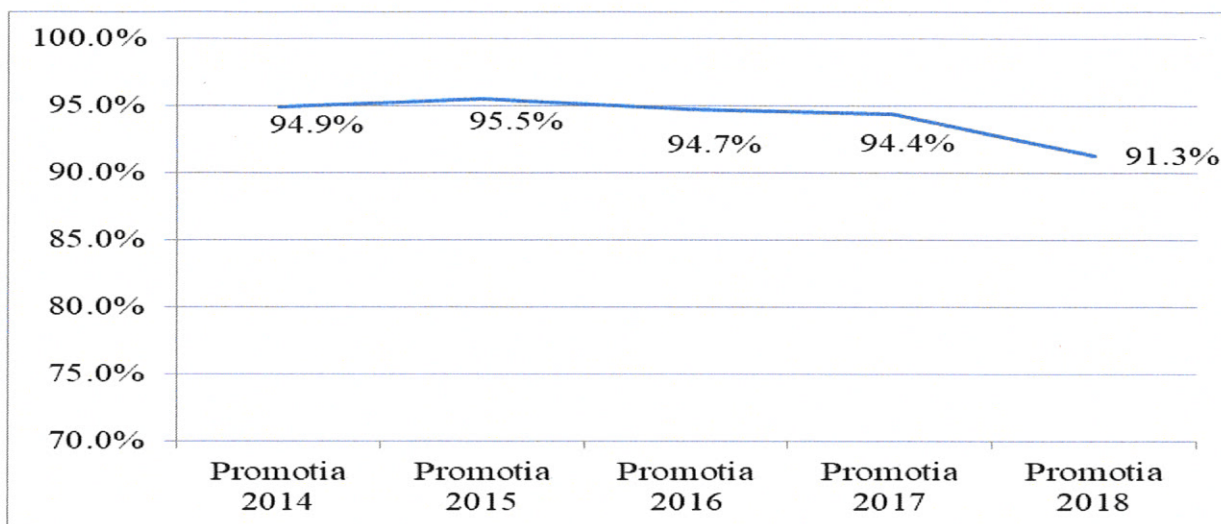

Ratele de inserție a absolvenților studiilor de masterat **specializarea Contabilitate, audit și consultanță** este de peste 88%. Pentru promoția 2014, la cinci ani de la absolvire, 94,9% dintre absolvenți erau deja încadrați cu contract individual de muncă pe posturi corespunzătoare specializării. La 6 luni de la absolvire, studenții promoției 2019, au înregistrat un procent relativ ridicat de încadrare în muncă, unde ponderea celor cu individual de muncă, pe posturi corespunzătoare specializării absolvite a fost de 73,3%.

## FACULTATEA DE ADMINISTRAȚIE PUBLICĂ

Absolvenții Facultății de Administrație Publică, studii de licență, prezintă un grad de inserție care variază de la 90% (pentru promoția 2014) la 92,6% (pentru promoția 2018). Absolvenții promoției 2019, au înregistrat un procent relativ ridicat de încadrare în muncă, pentru studiile de licență, unde ponderea celor cu contract individual de muncă, pe posturi corespunzătoare specializării absolvite a fost de 71,4%

Situația inserției absolvenților studiilor de licență din cadrul Facultății de Administrație Publică este prezentată în Tabelul 4

**Tabelul 4** Situația inserției absolvenților studiilor de licență din cadrul Facultății de Administrație Publică

Anul	Număr absolvenți licență	Număr absolvenți contactați	Număr absolvenți încadrați în domeniu
2019	28	28 (100%)	20 (71,4%)
2018	27	27 (100%)	25 (92,6%)
2017	13	13 (100%)	12 (92,3%)
2016	33	33 (100%)	30 (90,9%)
2015	10	10 (100%)	9 (90,0%)
2014	10	10 (100%)	9 (90,0%)

Evoluția gradului de inserție pentru absolvenții studiilor de licență din cadrul Facultății de Administrație Publică este prezentată în figura nr. 7.

**Figura nr. 7** Evoluția gradului de inserție pentru absolvenții studiilor de licență din cadrul Facultății de Administrație Publică

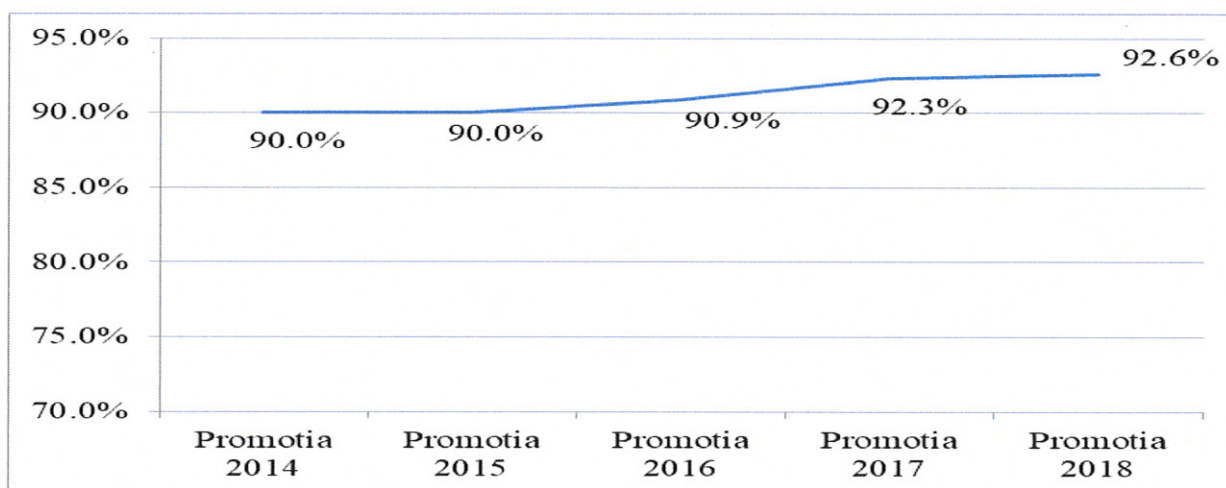

Absolvenții **studilor de masterat din cadrul Facultății de Administrație Publică** au înregistrat un grad de inserție care variază de la 94,1% (pentru promoția 2014) la 84,4% (pentru promoția 2018). Absolvenții promoției 2019, au înregistrat un procent relativ ridicat de încadrare în muncă, unde ponderea celor cu contract individual de muncă, pe posturi corespunzătoare specializării absolvite a fost de 84,2%.

Situația inserției absolvenților studiilor de masterat din cadrul Facultății de Administrație Publică este prezentată în Tabelul 5.



**Tabelul 5** Situația inserției absolvenților studiilor de masterat din cadrul Facultății de Administrație Publică

Anul	Număr absolvenți master	Număr absolvenți contactați	Număr absolvenți încadrați în domeniu
2019	38	38 (100%)	32 (84,2%)
2018	32	32 (100%)	27 (84,4%)
2017	17	17 (100%)	14 (82,4%)
2016	21	21 (100%)	19 (90,5%)
2015	11	11 (100%)	10 (90,9%)
2014	17	17(100%)	16 (94,1%)

Evoluția gradului de inserție pentru absolvenții studiilor de master din cadrul Facultății de Administrație Publică este prezentată în figura nr. 8

**Figura nr. 8** Evoluția gradului de inserție pentru absolvenții studiilor de master din cadrul Facultății de Administrație Publică

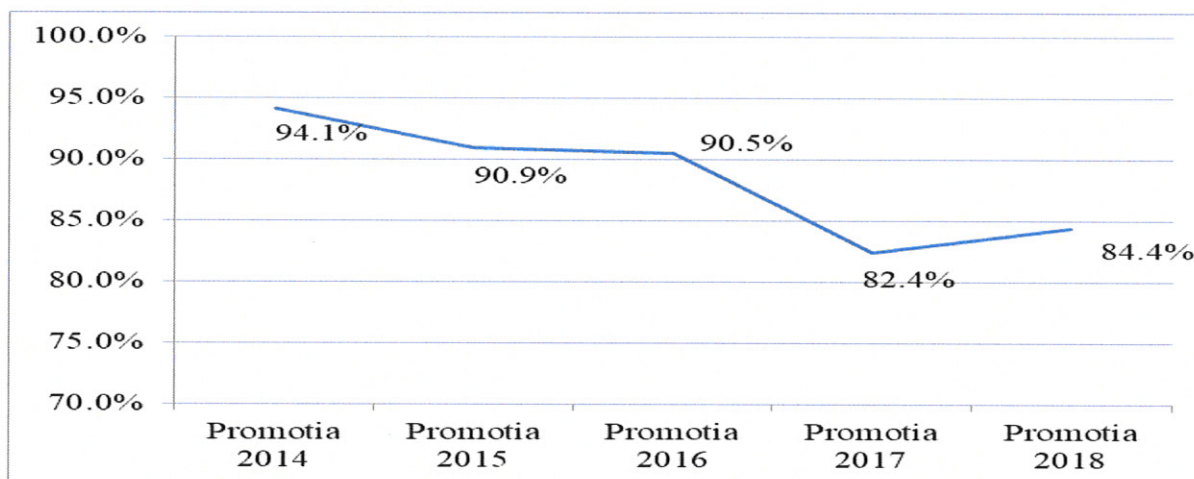

Departament Consiliere și Orientare în Carieră,  
Director

Lect.univ.dr. Radu Gheorghe

Data,  
Februarie 2020

*Aprobat în ședința de Senat din data de 05.02.2020*